

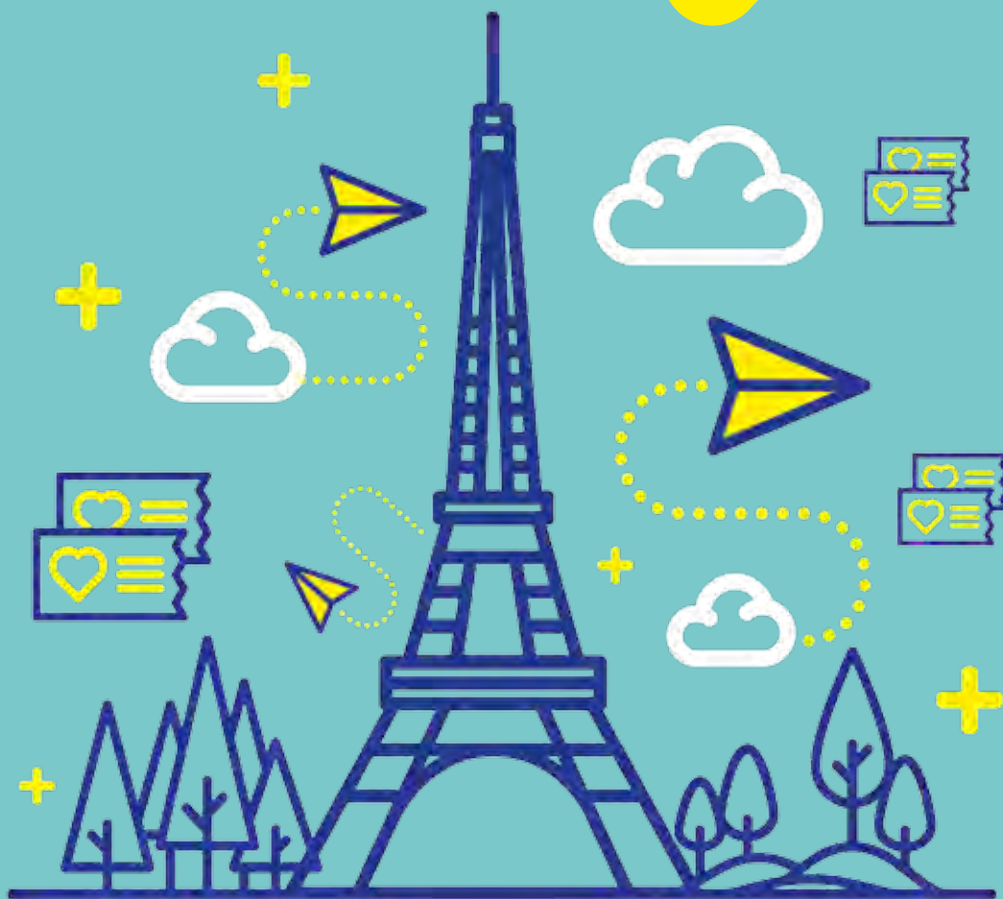

# Découvrez

le *Théâtre sans limites*  
avec StarterPlus/leClub



01 43 72 17 00

>> [starterplus.com](http://starterplus.com)



plus  
**Starter**

# Bienvenue au club

## — C'EST QUOI StarterPlus/leClub?

**StarterPlus/leClub** est un club de spectateurs, **fondé à Paris en 1991**, sous le statut d'association, par des passionnés de théâtre.

## — POURQUOI StarterPlus/leClub?

**StarterPlus/leClub**, partant du constat que les salles étaient difficilement remplies malgré la qualité des programmations, a pour objet **de partager et de promouvoir cette culture du spectacle** le plus largement possible avec le public parisien.

## — ET COMMENT?

**StarterPlus/leClub**, par le biais d'**offres attrayantes, variables et évolutives** (tarifs préférentiels ou invitations) selon la période et le succès des spectacles, incite et redynamise les spectateurs à sortir au théâtre. **Il participe à l'émergence de nouveaux talents, de nouveaux lieux et de nouveaux publics.**

**StarterPlus/leClub** s'est construit et développé dans le souci constant du **travail en réseau** et avec l'idée d'une **culture partagée par tous.**

**StarterPlus/leClub, au fil des années, a su tisser des relations proches, fidèles et constantes** avec les théâtres et les professionnels du monde du spectacle pour offrir à ses adhérents les meilleures conditions. Les relations avec ses adhérents sont tout aussi fortes.

Nombre d'entre eux font partie du club depuis de nombreuses années.

**StarterPlus/leClub n'a aucun lien financier avec les théâtres ou les productions.**

Ni commission sur les places réservées, ni frais sur la promotion de leurs spectacles.

**LES COTISATIONS DE SES ADHÉRENTS SONT SA SEULE RESSOURCE FINANCIÈRE.**

Ceci afin de préserver son **indépendance** avec les théâtres, de **conseiller les meilleurs spectacles** à ses adhérents, et de **ne pas inciter uniquement l'acte d'achat.**

## EN CHIFFRES

**StarterPlus/leClub** rassemble aujourd'hui plus de 180 salles à Paris et la proche banlieue et de grands amateurs de spectacles vivants (6000 membres). Il génère plus de 200000 places/an.

L'ESPRIT  
«Gagnant/Gagnant»

StarterPlus/leClub

### POUR LES THÉÂTRES

En augmentant le taux de **remplissage** des salles de théâtre tout en donnant de la **visibilité** aux petites et moyennes productions.

### POUR LES ADHÉRENTS

En proposant une offre culturelle **abordable** et **accessible** au plus grand nombre. (Avantages **S+**)



PLUS DE  
**180**  
SALLES

Depuis **1991**



**6 000**  
ADHÉRENTS

**200 000**  
PLACES/AN



## Liste des théâtres à Paris

- [13ÈME ART](#)

### A

- [À LA FOLIE THÉÂTRE](#)
- [ACTUEL / LA BRUYÈRE](#)
- [ALHAMBRA](#)
- [ANTOINE](#)
- [ARCHIPEL](#)
- [ARTISHOW CABARET](#)
- [ARTISTIC THÉÂTRE \(L'\)](#)
- [ATELIER](#)
- [AVIGNON - ESSAÏON](#) - AVIGNON

### B

- [BÉLIERS PARISIENS](#)
- [BELLEVILLE](#)
- [BERGERIES](#) - NOISY-LE-SEC
- [BOBINO](#)
- [BOUFFES DU NORD](#)
- [BOUFFES PARISIENS](#)
- [BOUSSOLE \(LA\)](#)
- [BRUNOY \(théâtre\)](#) - BRUNOY

### C

- [CAFÉ DE LA GARE](#)
- [CARTOUCHERIE - L'ÉPÉE DE BOIS](#)
- [CARTOUCHERIE - LA TEMPÊTE](#)
- [CHAILLOT - Théâtre National de la Danse](#)
- [CITÉ INTERNATIONALE](#)
- [COLLINE](#)
- [COMÉDIE BASTILLE](#)
- [COMÉDIE DE PARIS](#)
- [COMÉDIE DES CHAMPS-ÉLYSÉES](#)
- [COMÉDIE DES TROIS BORNES](#)
- [COMEDY CLUB \(LE\)](#)
- [CONTRESCARPE](#)
- [CROISÉE DES CHEMINS](#) - Belleville (LA)

### D

- [DARIUS-MILHAUD THÉÂTRE](#)
- [DÉCHARGEURS \(LES\)](#)
- [DEUX ÂNES](#)
- [DIVINE COMÉDIE \(LA\)](#)

### E

- ECUJE (L')
- EDGAR
- EDOUARD VII
- ÉGLISE SAINT JULIEN LE PAUVRE
- ELIZABETH CZERCZUK
- ENFANTS DU PARADIS (LES)
- ESSAION
- EUROPÉEN

## F

- FIRMIN GÉMIER / PATRICK DEVEDJIAN - L'Azimut - ANTONY
- FIRMIN GÉMIER LA PISCINE - CHATENEY-MALABRY
- FLÈCHE (LA)
- FOLIES-BERGÈRE
- FONTAINE
- FUNAMBULE MONTMARTRE (LE)

## G

- GAITÉ-MONTPARNASSE
- GENNEVILLIERS - GENNEVILLIERS
- GRAND POINT VIRGULE
- GRANDE COMÉDIE
- GRANDE HALLE VILLETTE
- GUICHET-MONTPARNASSE
- GYMNASE MARIE BELL

## H

- HÉBERTOT
- HUCHETTE

## L

- L'ÉTAGE DU GIBUS
- LEPIC
- LONGJUMEAU - LONGJUMEAU
- LUCERNAIRE

## M

- MADELEINE
- MAIF SOCIAL CLUB
- MALAKOFF SCÈNE NATIONALE - MALAKOFF
- MANUFACTURE DES ABBESSES
- MARAIS
- MARIGNY
- MARIGNY - Studio
- MATHURINS
- MC 93 BOBIGNY - BOBIGNY
- MÉLO D'AMÉLIE (LE)

- MÉTROPOLE (LE)
- MICHEL
- MICHODIÈRE (LA)
- MOGADOR
- MONFORT THÉÂTRE
- MONTMARTRE GALABRU
- MONTPARNASSE
- MONTPARNASSE (PETIT)

## N

- NANTERRE-AMANDIERS - NANTERRE
- NESLE
- NORD-OUEST
- NOUVEAUTÉS
- NOUVELLE SEINE (LA)

## O

- ŒUVRE (L')
- OLYMPIA (L')
- OPÉRA COMIQUE
- OPÉRA DE MASSY - MASSY

## P

- PALAIS DES ARTS ET DES CONGRÈS D'ISSY - ISSY LES MOULINEAUX
- PALAIS DES GLACES
- PALAIS-ROYAL
- PARIS
- PARIS - SALLE RÉJANE
- PARIS-VILLETTE
- PASSY - Théâtre de Passy
- PÉPINIÈRE THÉÂTRE (LA)
- PETIT SAINT-MARTIN
- PETITE CROISÉE DES CHEMINS (LA)
- PHILHARMONIE DE PARIS
- POCHE-MONTPARNASSE
- POINT VIRGULE (LE)
- PORTE SAINT-MARTIN

## Q

- QUARTIERS D'IVRY - Manufacture des Œillets - IVRY-SUR-SEINE

## R

- RACONTERIES DE PARIS - SURESNES
- RANELAGH
- RENAISSANCE
- RÉPUBLIQUE (LE)
- RIVE GAUCHE

- [ROND-POINT](#)

## S

- [SAINT-GEORGES](#)
- [SCALA \(LA\)](#)
- [SEINE MUSICALE \(LA\)](#) - BOULOGNE BILLANCOURT
- [SPLENDID](#)
- [STUDIO DES CHAMPS-ELYSEES](#)
- [STUDIO HÉBERTOT](#)

## T

- [THÉÂTRE 13 - Bibliothèque](#)
- [THÉÂTRE 13 - Glacière](#)
- [THÉÂTRE 14](#)
- [THEÂTRE LIBRE](#)
- [THEO THEATRE](#)
- [TOUR EIFFEL](#)
- [TRAVERSIÈRE \(Théâtre\)](#)
- [TRÉVISE](#)
- [TRISTAN BERNARD](#)

## V

- [VARIÉTÉS](#)
- [VÉNUS CRÉATION - Rez-de-chaussée 2ème cour](#)

## Y

- [YERRES \(théâtre\)](#) - YERRES



# Devenir Membre

de Starterplus/leClub,  
*c'est bénéficier pour toute la durée  
de votre adhésion de:*

- > **TARIFS RÉDUITS** *p4*
- > **INVITATIONS** *p5-6*
- > **SPECTACLES EN 1<sup>ÈRE</sup> CATÉGORIE** *p7*
- > **SOIRÉES SPÉCIALES** *p8*
- > **RÉSERVATIONS PRIVILÉGIÉES** *p9-10*
- > **SERVICES ET CONSEILS  
PERSONNALISÉS** *p11*



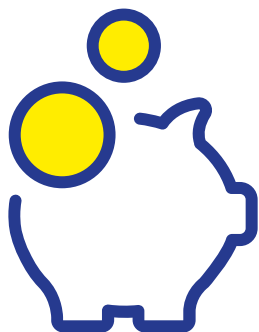

## Avantages Club **S+** **TARIFS RÉDUITS**

### Tarifs Préférentiels (TP)

Starterplus/leClub négocie auprès des théâtres de fortes réductions pouvant aller **JUSQU'À -50%** sur le tarif Grand Public et ce sur plus de **1500 SPECTACLES/AN**.

### Tarifs Préférentiels **SANS CARTE**

Pour la majeure partie des spectacles, vous pouvez également faire bénéficier vos amis de tarifs préférentiels même sans votre présence.

Ce type de réservation est possible au maximum 14 jours à l'avance, en précisant «TP sans carte», le nom, le prénom, le téléphone et l'adresse e-mail du bénéficiaire. Au moment du retrait des places, la réservation reste cependant au nom de l'adhérent.

**>>> Vos Avantages **S+** s'étendent à vos proches et amis!**

# Nous participons aux lancements des spectacles.

**Starterplus/leCLub et les théâtres** entretiennent d'étroites relations depuis plus de **25 ans**.

De ces relations privilégiées naissent les **INVITATIONS MULTIPLES** par lesquelles les théâtres sollicitent la présence des membres du Club StarterPlus pour créer le BUZZ et solliciter leurs commentaires.

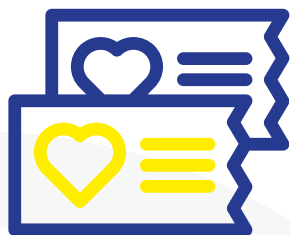

## Avantages Club **S+** **INVITATIONS**

### 2 Invitations (2 INV)

Deux invitations par carte (l'adhérent et son invité).  
Toute personne supplémentaire bénéficie d'un TP (tarif préférentiel).  
Cette offre est unique sur le même spectacle.

Toutefois, si l'adhérent désire le revoir, il bénéficie alors d'une seule invitation: la formule 1 inv.+TP s'applique.

### 1 Invitation + TP

Une **seule invitation** pour l'adhérent accompagné d'au minimum un ou plusieurs tarifs préférentiels.

#### **ATTENTION!**

**C'est le TP qui déclenche l'invitation**  
*si l'adhérent ne veut qu'une seule place,  
il aura obligatoirement un tarif préférentiel.*

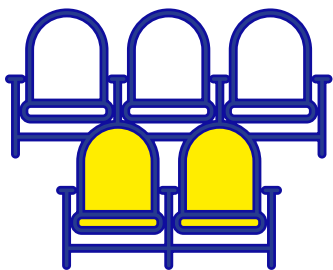

## Avantages Club **S+** **SPECTACLES** **EN 1<sup>ÈRE</sup> CATÉGORIE**

Chez **StarterPlus/leClub** nous négocions généralement de bonnes catégories (1<sup>ère</sup> cat.).  
Toutefois le placement final numéroté est géré par le théâtre seul.

**Dans le cas d'un placement libre au théâtre :**

***PLUS VOUS ARRIVEZ TÔT, MIEUX VOUS ÊTES PLACÉ.***

### **ATTENTION!**

- **En cas de retard, le théâtre peut vous interdire l'accès au spectacle.**

*Un comportement au théâtre respectueux envers son personnel est indispensable au maintien de la bonne image du Club.*

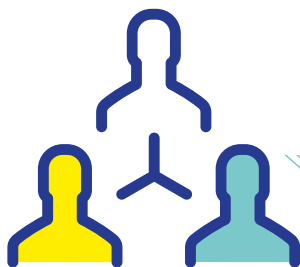

## Avantages Club **S+** **SOIRÉES SPÉCIALES**

### Rencontres avec les Artistes

Des soirées en petits groupes d'adhérents sont régulièrement organisées. Invités, les adhérents découvrent les nouveautés et ont le privilège de rencontrer les artistes autour d'un verre après le spectacle.

### Les Rendez-Vous du Club

#### Le Start'Apéro

Prendre le temps de se rencontrer entre adhérents et l'équipe de Starterplus/leClub, de discuter, d'échanger, autour d'un verre après le travail et de maintenir ce lien qui nous unit à nos adhérents.

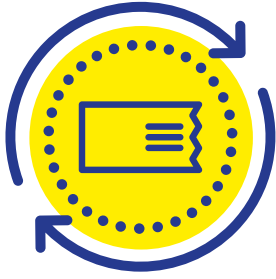

# RÉSERVATIONS

## Deux modalités de réservation, rapides et claires



[www.tatouvu.com](http://www.tatouvu.com)\*



01 43 72 17 00

\* Centrale de réservations de StarterPlus/leClub

## Possibles jusqu'à 60 jours avant la représentation

Pour la grande majorité des spectacles, les réservations sont possibles jusqu'à 60 jours avant la représentation. Elles sont closes à partir de 17h00 le jour de la représentation (le vendredi avant 17h00 pour le Week-end).

### QUELQUES EXCEPTIONS

- Certains spectacles se réservent au minimum 24 heures avant le jour de la représentation : « **J-1** »
- D'autres se réservent directement auprès du théâtre. Nous les appelons « **appel direct** ». (Le numéro de téléphone du théâtre vous est précisé).

Avantages Club **S+**

# PRIVILÉGIÉES

## Modifiables et annulables à tout moment sans frais

Les modifications ou annulations de réservations doivent être effectuées le plus tôt possible afin de pouvoir redistribuer les places aux autres membres StarterPlus.

En cas d'empêchement, le jour de la représentation après 17h00 (heure de fermeture de nos réservations) ou pendant le week-end, téléphonez directement au théâtre pour le prévenir de votre annulation et informez-nous-en dès le lendemain.

## Sans Prépaiement

Vous payez et retirez vos places directement au théâtre une demi-heure au minimum avant l'heure de la représentation (trois quarts d'heure pour les grands théâtres).

Toutefois, si vous n'honorez pas vos réservations, certaines productions vous demanderont de les payer.

## Ni Commissions

Starterplus/leClub n'a aucun lien financier avec les théâtres ou les productions. L'une des conséquences est la baisse du coût du billet, et donc, plus avantageux pour ses adhérents.



# Avantages Club **S+** **SERVICES ET CONSEILS PERSONNALISÉS**

Quelles que soient vos envies de sorties, toute l'équipe de Starterplus/leClub est là pour vous conseiller les spectacles à découvrir.

***N'hésitez pas à nous contacter!***



**01 43 72 17 00**

Sans surcoût téléphonique

**L'Info Spectacles est aussi disponible à travers:**

- >> Le magazine [tatovu.mag](http://tatovu.mag)
- >> Un service Internet: [Tatovu.com](http://Tatovu.com)
- >> Une information hebdomadaire par e-mail





# Nos formules d'adhésion

## Formule ILLIMITÉE

**1 ANNÉE**  
D'AVANTAGES S+

DU 1<sup>ER</sup> JANVIER  
AU 31 DÉCEMBRE (Année civile)

- **1 an de Sorties Illimitées**  
à partir du 1<sup>er</sup> janvier  
de l'année civile
- Sans frais de dossier
- Spectacles en 1<sup>ère</sup> catégorie
- Tarifs réduits jusqu'à -50%
- Invitations
- Réservations privilégiées
- Soirées Spéciales Adhérents
- Services et conseils  
personnalisés



**La formule S+ Illimitée  
EST AMORTIE EN  
GÉNÉRAL AU BOUT  
DE 3 SPECTACLES**

## Formule DÉCOUVERTE

**2 MOIS**  
D'AVANTAGES S+

Accessible aux personnes  
n'ayant jamais été membres  
à StarterPlus/leClub.

- **2 mois de Sorties Illimitées**  
à partir de la date de  
souscription de la formule
- Sans frais de dossier
- Spectacles en 1<sup>ère</sup> catégorie
- Tarifs réduits jusqu'à -50%
- Invitations
- Réservations privilégiées
- Soirées Spéciales Adhérents
- Services et conseils  
personnalisés

À l'issue des 2 mois,  
possibilité de souscription  
à la **formule S+ Illimitée**  
au prorata du temps restant  
de l'année civile



## DURÉE DE L'ADHÉSION

### à StarterPlus/leClub

### **S+** Illimitée

**Valable du 1<sup>er</sup> janvier au 31 décembre (année civile).**

Tout abonnement pris en cours d'année n'est valable que jusqu'au 31 décembre de la même année.

### **S+** Découverte 2 mois

À l'issue de la souscription de cette formule, il vous sera proposé de continuer l'aventure avec nous en passant à la formule **S+ Illimitée**.

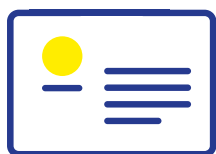

## VOTRE CARTE DE MEMBRE

### StarterPlus/leClub

Pour chaque adhésion, il est délivré une carte personnelle que vous devez présenter spontanément aux théâtres pour obtenir vos places. Sans elle, l'entrée peut vous être refusée. Elle ne peut, en aucun cas, être prêtée ou cédée (même au conjoint).

En cas de perte ou de vol, vous devez obligatoirement nous prévenir; l'envoi d'une nouvelle carte se fera contre un chèque de 5 Euros ou offerte si vous venez la chercher à l'agence.

# Adhérer à Starterplus/leClub

## ADHÉSION IMMÉDIATE



### PAR INTERNET

Allez sur [tatovu.com](http://tatovu.com)  
rubrique «*Adhésion en ligne*»



### PAR TÉLÉPHONE

au **01 43 72 17 00**



### À L'AGENCE

56 rue de Paradis 75010 Paris 10.  
[Lundi au vendredi 10h00 à 18h00]

## ADHÉSION DIFFÉRÉE



### PAR COURRIER

Formulaire d'adhésion papier sur demande  
ou à télécharger sur [tatovu.com](http://tatovu.com)  
rubrique «*Comment adhérer*»



56 rue de Paradis-75010 Paris  
info@starterplus.com

[www.asdescartes.fr](http://www.asdescartes.fr)



01 43 72 17 00  
>> starterplus.com

En partenariat avec

[www.tatouvu.com](http://www.tatouvu.com)  
**tatouvu**

info@tatouvu.com | www.tatouvu.com

Centrale de réservations de StarterPlus/leClub